朝鮮日報

發行所 朝鮮日報社 서울市太平路一街 編輯局 (2) 3386 4692 營業局 (2) 3384 3315 4693

美蘇飛機衝突事件惡化一路

蘇, 美覺書却下

賠償要求不當性指摘

【모스크바廿二日發AP合同】廿一日蘇聯은 美國側이 「발틱」海上空에서 美國機가 [illegible] 死亡者가發生한데對하여 抗議하고 賠償을要求한데對하여 이를却下하였다. 即 「모스크바」政府는覺書에서 美國政府가 四月八日失踪한四發 「프라이바티아」海軍機 및十名의搭乘員에對한 賠償을要求한것은 明白히不當한것이라고 다음과같이反駁하였다 [illegible]

對蘇斷交를主張

「맥」議員下院에提議

【워싱톤二十二日發AFP合同】美國民主黨下院議員 「맥코-맥」氏는 廿二日 [illegible] 蘇聯과의 國交를斷絶하라고 提案 [illegible]

美態度不變 애長官聲明

【워싱톤二十二日發 USIS】「애치슨」美國務長官은 二十一日 記者會見 席上에서 「발틱」海 美蘇飛行機衝突事件에關하여 駐蘇美大使 「커-크」氏가 [illegible]

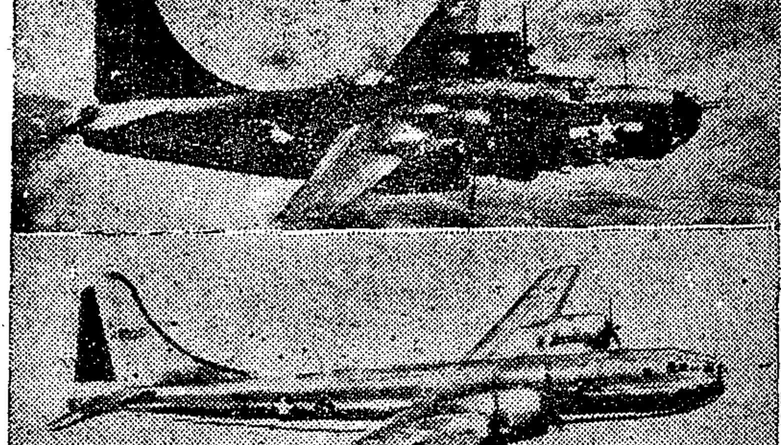

失踪된美機 (上)은八日蘇聯 「리바우」에서 「바르」로 向하는途中行方不明이된 美海軍四發 「프라이바티아」인 「프라이바티」號 (下)는 蘇聯側이抗議한 B29號 (뉴-욕AP發-合同提供)

美紙覺書戰에警告

【워싱톤 二十二日RP共】[illegible]

殉職飛行士에 勳章을追贈 美下院서可決

【워싱톤二十二日發USIS】美下院은 지난四月八日 「라트비아」에서 蘇聯戰鬪機에依하여 [illegible] 美巡察機乘務員에對하여 死後勳功章을 追贈키로 滿場一致로可決하였다 [illegible]

國府對韓軍事締盟과 海·空基地獲得希望

國府使節訪韓과美記者評論

【東京廿一日發INS合同】「아와드·한롤만」記者가 廿二日報道한바에依하면 蔣介石總統은國府海空軍이 [illegible]

締盟說은無根

林外務長官이言明

[illegible]

社說

總理署理任命에對하여

[illegible]

申總理署理 事務引繼

李前總理述懷

國務總理臨時署理 申性模氏는 廿二日 [illegible]

政綱이大同小異

無所屬이많음은奇現象

[illegible]

擧國의 民總選

大韓國民黨

[illegible]

蘇, 2年內에挑戰?

英紙처-편輯入所見

[illegible]

反共宣傳資金 國務部國會에要求

[illegible]

太盟은非反共

로무로氏, 뉴욕서言明

[illegible]

準備는進捗

[illegible]

政府豫算案審議

會期延長을可決 五月卅日까지

[illegible]

修正豫算案內容

[illegible]

蘇, 中共通商協定

新通商協定內容

【모스크바廿一日發AFP合同】[illegible]

六日間의海 南島攻防戰

【香港二十二日發 RP共立】[illegible]

中共軍六千名投降

【臺北廿二日發AP聯合】[illegible]

吳鐵城氏離韓

[illegible]

公布된法令

[illegible]

通貨平均收縮 每週九億程度

[illegible]

海南中共部隊擊退

[illegible]

外國品보담絶對優秀한
東寶스페시알크림
살결이 하여지고 白粉이 잘 먹는이 「東寶크림」은 皮膚의 寶貝올시다
아침 저녁에 바르시요
和信·東和百貨店에서特設販賣中
(類似品注意)

四二八三年第三, 四半期所要 有煙炭入札公告
外資購買處

速成 中學男女生徒募集
晝間 夜間
青丘中學

男女 學生募集 32回
開學 5月5日
文理科 中學部 英數部
서울文理專門學館

희망의봄! 중학교에 못가는것을 슬퍼맙시다! 집에서 야강의록으로 중학을 졸업합시다! 진학의봄!
제일 중학강의록
1호 2호 배부중 3호 4호 배부개시 (4월25일)
서울市乙支路二街一九九
第一中學校

國民學校長 분校設置

★救急胃腸藥★
活命水
製造元 同和藥房

忠武公誕辰四百五周年
來日國立劇場에서 紀念式

우리 민족의 영웅 충무공 이순신(忠武公李舜臣) 장군의 탄신 四백五주년 기념식은 래일 국립극장(國立劇場)에서 성대히 거행된다

飮食값이 大幅昻騰!
二割서 五割程度까지
市當局은 亦是袖手傍觀

각종 음식값이 폭등하여 가고 있다 … 한 그릇 四백원 하던 것은 五백원으로 …

方法을 講究 李市長談

別無追理다 市組合局長談

學徒護國隊 一周年記念式
城東原頭에서 盛大히 擧行

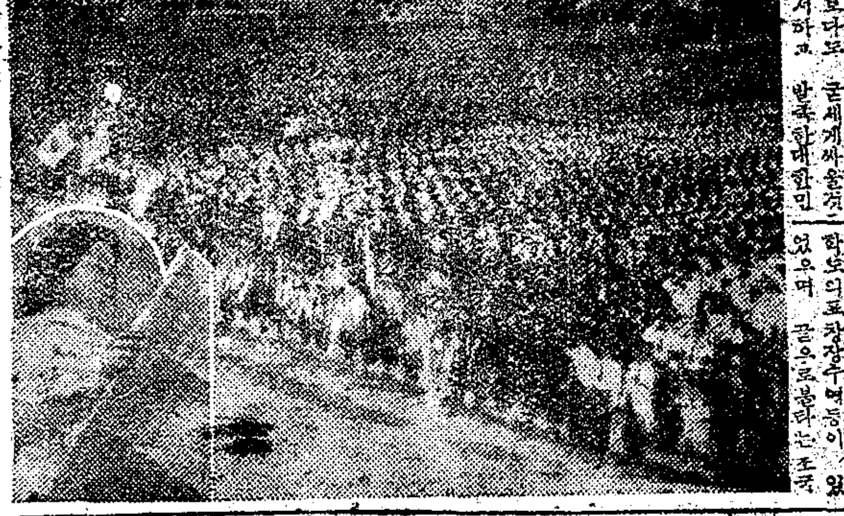

三萬學徒堂堂한 行進
騎馬隊先頭로 地軸을 흔들며

赤十字社員 百萬을 突破

美國留學生張孃 『카파·파이』會에 加入

粉乳24日到着

中學入學試驗
一·二期로 나누어서

▲一期 五月十三日~十七日 …
▲二期 五月二十六日~三十一日 …

各學校卒業式
中學은 來月初부터

人文系統만은 分離
高校와 初大設 方針을 再闡明

警察等干涉說은 謀略
選擧實施앞서 金警察局警告

某種重大事件에 「메스」
高官側近者집에서 武器도 押收

李昌根氏 三百萬圓을 義捐

稅金巨額을 橫領
鍾路署徵收課에서

닭이 260萬마리
南韓全域의 家畜實態

新聞用紙生産에 「記錄」
代用原料生産도 實驗中

陸軍高級將校異動

▲陸軍中將 …▲陸軍准將 丁一權 …

放火殺害를 일삼던 南勞黨員三名逮捕

釜山에 搜査示達
海底電線盜難件

松陽分校昇格

金組總代會開

團體動靜

本社見學

「文化의 밤」開催

都市對抗蹴球開幕

大韓蹴球協會와 서울신문社共同主催인 第11回全國都市對抗蹴球大會는 20日下午3時부터 서울運動場에서 開幕되었는데 第1·2日戰績은 다음과 같다

▲第1日
서울 (1–0, 2–0) 開城
大邱 (3–0, 5–0) 光州
▲第2日
開城 (1–0, 3–1) 光州

學年別陸上競技
29, 30兩日間開催

서울特別市陸上競技聯盟主催第1回서울市男女中等學校學年別陸上競技大會는 오는 29·30兩日間서울運動場에서 開催키로되었는데 申請마감은 24日까지이며 申請場所는 同聯盟事務室이다

香港遠征軍第3回戰서 西聯에 1對0으로 惜敗

春期男女中等排球戰

大韓排球協會서울市支部主催男女中等學校春期排球聯盟戰은 오는 25日부터 5月2日까지의 8日間 서울第2運動場에서 開催키로되었다는바 參加希望校는 23日까지 武橋洞排球協支部로 申請하기를 要望하고 있다

連載小說 暖流 (61)
廉想涉作 金龍超畵

「폭탄선언」(六)

姉妹와 水兵
M·G·M社 特作
不安의 人氣를 獨占하는 大音樂映畵
여러분을 즐겁게 하는 映畵
여러분이 苦待하시든 映畵는
21日부터 여러분의 서울劇場에서

政經研究會機關紙
月刊 政經 四月 19日發行
中國情勢에 對한 所感……申錫雨
韓國의 農業政策……崔昌鉉
水産振興策……鄭文基
美國의 對亞政策……黃聖秀
美國의 臺灣政策……李晶燮
特輯 政治와 女性……任永信
總選擧와 女性……毛允淑
義務教育實施의 經過와 方法……李浩盛
食生活의 改革……李圭子
朋黨論(2)……柳子厚
歷史의 喊聲(2)……朴鍾和
其他……李漢鎔·元達鎬
政經研究會
서울特別市中區南山洞1街6 電話本局(2)5360番

本社廣告部直通 電話本局(2)四六九三番

肺結核·肋膜炎 一般虛弱에 네오톨

DDT除虫菊配合劑 家庭用殺虫劑 滅虫液
泰興化學工業株式會社
서울特別市中區茶洞5-3 電話本局(2)2234番

希望音樂會
時日 四月二十五日까지
會場 首都劇場
主催 平和新聞社
(洋樂部) (國樂部) (歌謠部) (團體部)

南山씨름大會
女子씨름·그네
男子씨름 그네
勝決日四十二·勝決準日三十二

太陽理化學研究所製
高級國産最高의 香氣로 愛用하시요
피카소르드香水

치질 전문
姜明宣肛門科

賣家

辯護士 李熙迪法律事務所
親切叮嚀히 民·刑事를 取扱함

最高國産品 라모나그림

아방물 잉크

KPK 東劇舞台로 돌다!!
19日→22日 로미오와 줄리엣
23日→26日 칼멘

世界的二大傑作遂再登場
19日부터(8日間) 東洋劇場